

RELATÓRIO DE SUSTENTABILIDADE

Iguaçu Máquinas

Paixão em servir

SUMÁRIO



03 Sobre o Relatório
05 Carta do Presidente
07 Perfil e Atuação
18 Governança Corporativa
23 Meio Ambiente
32 Social

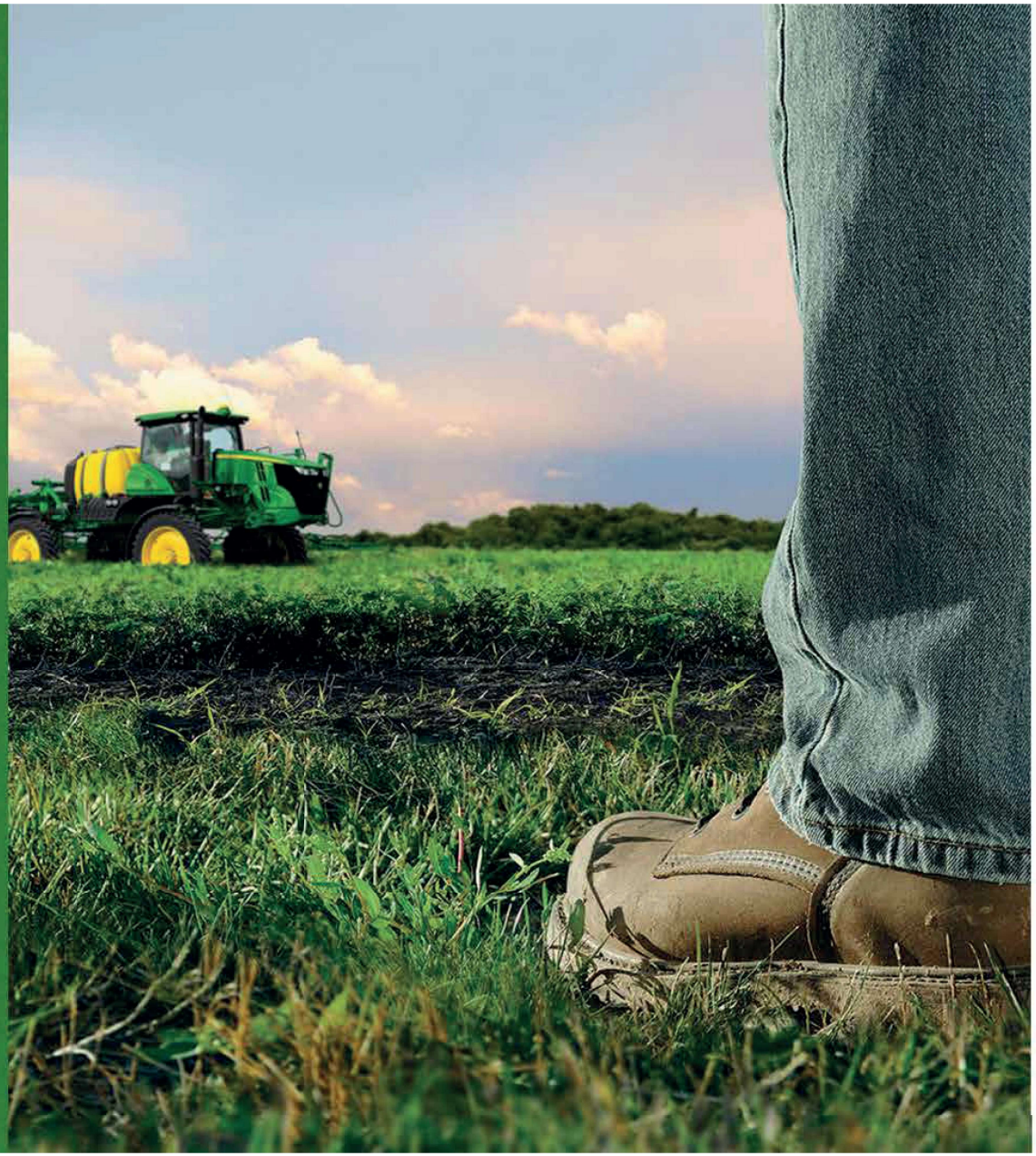

Sobre o Relatório

A Iguaçu Máquinas apresenta seu primeiro Relatório de Sustentabilidade, elaborado por meio de um processo de consultoria de sustentabilidade com a SB Sustainable Business Solutions, que permite o direcionamento do relato em sintonia com índices ESG (Environmental, Social, Governance). Destinado aos públicos interno e externo, ele cria processos de transparência e prestação de contas aos stakeholders da empresa, além de incluir informações sobre perfil e governança; dados sobre a área social, ações em segurança, saúde, inovação e meio ambiente.

As informações presentes nesta publicação são referentes aos anos 2022 e 2023.

A empresa está sempre aberta para ouvir a todos os seus stakeholders por meio do canal direto disponível no site: www.iguacumaquinas.com.br.

ODS

A Iguaçu Máquinas, em parceria com a consultoria SB Sustainable Business, fortaleceu ainda mais o seu valor SUSTENTABILIDADE, definindo critérios quanto sua atuação para a preservação do meio ambiente, responsabilidade social e governança para a sua estratégia de negócio, definindo objetivos e metas ligados aos ODS (Objetivos de Desenvolvimento Sustentável) da ONU.



Meta ODS 7.2 - Até 2030 aumentar substancialmente a participação de energias renováveis na matriz energética global.

Meta ODS 8.5 - Até 2030, alcançar o emprego pleno e produtivo e trabalho decente para todas as mulheres e homens, inclusive para jovens e pessoas com deficiência, e remuneração igual para o trabalho de igual valor.





Meta ODS 12.5 - Até 2030 reduzir substancialmente a geração de resíduos. Por meio da prevenção, redução, reciclagem e reuso.

Carta do Presidente

Desde sua fundação, a Iguaçu Máquinas trouxe consigo o compromisso com as práticas sociais, de sustentabilidade e governança. Nossa Missão, inclusive, reforça essa busca: "Oferecer soluções e inovações com produtos e serviços de qualidade, contribuindo para o desenvolvimento da sociedade de forma sustentável".

Nos últimos anos, temos dado passos cada vez mais sólidos em direção à gestão de cada um desses temas, sendo um dos principais a busca pela Certificação SB Seal ESG, iniciada em 2022. Por meio dela, estamos formalizando ainda mais nossos processos, centralizando informações e reforçando nossa estrutura para continuarmos avançando em governança, qualidade de vida, relevância social e na redução do impacto ao meio ambiente.

Todas as nossas ações são norteadas por nossos valores, que nos regem desde 1989 e, mesmo com o passar dos anos, continuam muito atuais. São eles que direcionam todas as nossas práticas e decisões e que atestam que estamos no caminho certo.

Um dos nossos grandes diferenciais nesses 33 anos de história continua sendo, sem dúvidas, a centralidade no cliente. Ela se mantém no foco do negócio, refletindo-se inclusive em nosso slogan "Paixão em Servir", que reforça nosso compromisso com a experiência do nosso cliente não somente no que diz respeito à aquisição de produtos e serviços, mas também no apoio à sua máxima rentabilidade e no atendimento personalizado a cada um dos produtores que confia no nosso trabalho.

Por meio deste relatório, buscamos demonstrar práticas e resultados que fazem da Iguaçu Máquinas uma empresa social e ambientalmente séria e guiada pela ética. São esses os compromissos que nos trouxeram até aqui e que continuarão a nos guiar nos próximos anos.

Juarez Gavinho
CEO da Iguaçu Máquinas



PERFIL E ATUAÇÃO



Perfil e Atuação

Na década de 80, o estado do Mato Grosso atraiu pessoas de diferentes localidades, especialmente pelo seu grande potencial econômico e por suas terras férteis. Nessa época, o grupo viu vários amigos se mudando para Rondonópolis e decidiu acreditar na nova fronteira agrícola, iniciando os negócios com a compra de cereais no município.

Em 1989, o relacionamento de respeito e amizade com os clientes habilitou o grupo a expandir os negócios para uma nova atividade: a de concessionário de equipamentos agrícolas. Nasce, então, a Iguaçu Máquinas, concessionário SLC - marca que posteriormente foi adquirida pela John Deere. O nome Iguaçu está ligado às raízes paranaenses da família.

Com o passar do tempo, o mercado e os clientes conduziram a Iguaçu Máquinas a uma expansão natural. Em 1992, foi inaugurada a primeira filial, em Primavera do Leste - MT. Em 2000, após alcançar destaque nacional em diversos indicadores, a segunda filial foi aberta, em Campo Verde - MT. Já em 2008, os negócios expandiram para Sonora - MS.

Em 2011 a empresa inaugurou sua nova unidade na cidade de Alto Garças - MT. E em 2016 a Iguaçu Máquinas aceitou mais um grande desafio: representar a John Deere nas cidades de Chapadão do Sul-MS, Três Lagoas - MS e Chapadão do Céu - GO. E em 2018 a empresa expandiu novamente: passando a atuar na região de Paranatinga – MT.

Em 2019 a Iguaçu Máquinas passou a atuar na cidade de Santiago do Norte - MT, inaugurando lá suas novas instalações. Em 2020 a empresa expandiu ainda mais a sua área de atuação, passando a representar a John Deere nas cidade de Rio Verde, Jataí e Montividiu, no estado de Goiás-GO.

Negócio

Oferecer soluções e inovações para o agronegócio.

Missão

Oferecer soluções e inovações com produtos e serviços de qualidade, contribuindo para o desenvolvimento da sociedade de forma sustentável.

Visão

Ser referência mundial como concessionário de máquinas agrícolas.

Valores

Os valores da Iguaçu devem ser refletidos em todas as nossas ações e decisões, na busca de concretizarmos nosso propósito. Por isso é importante conhecê-los e compartilhá-los.

Compromisso

Com clientes: satisfação, qualidade e inovação.

Com fornecedores: fidelidade e reciprocidade.

Com colaboradores: promover seu desenvolvimento pessoal e sua valorização.

Perfil e Atuação

Em 2021, a empresa iniciou a extensão do seu centro administrativo para Curitiba - PR, onde inaugurou um Centro de Inovação, voltado para os setores de Tecnologia da Informação, Marketing, Contabilidade, Fiscal, Controladoria entre outros.

Com uma cultura estruturada no respeito ao cliente, seriedade e foco no resultado, os slogans utilizados pela empresa ao longo dos anos refletem muito bem o seu comprometimento de ser parceira do cliente. Quando inaugurada, trazia a assinatura "Seriedade em servi-lo". Em 2001, a empresa repaginou sua marca e também seu slogan para "Agricultura levada a sério". Após, adotou o slogan "Sua casa de bons negócios".

A partir de 2017, a Iguaçu Máquinas é guiada pelo slogan "Paixão em Servir", o qual reflete a incessante busca da empresa de estar ao lado do cliente e de atuar com dedicação em tudo o que faz.

Atualmente a Iguaçu Máquinas é referência em seu ramo de atuação, sendo reconhecida não somente pela qualidade dos produtos John Deere, mas principalmente pela excelência dos seus serviços prestados e do seus investimentos em pessoas e infraestrutura. Isso faz com que a empresa continue crescendo e construindo, com seriedade, a sua história.

Seriedade

Conduzir os negócios com honestidade, ética e manter a boa imagem da empresa.

Simplicidade

Comportamento, relacionamento e procedimentos simples e objetivos.

Empenho no Trabalho

A dedicação ao trabalho é a base para a realização pessoal e para o crescimento da empresa.

Lucro

A adequada recompensa pelos esforços é fundamental para a sobrevivência e continuidade.

Solidez

Preservar a integridade de seus ativos, adotando ações seguras e cumprindo os compromissos rigorosamente, de maneira a garantir o futuro da empresa.



Principais Produtos

Produto	Descrição
Máquinas	Colheitadeira, Plataforma de corte, Colhedora, Forrageira, Trator, Pulverizador, Plantadeira, Distribuidor de Nutrientes.
Implementos agrícolas	Carreta graneleira, Grade, Lâmina, Carregadeira frontal, Caixa longitudinal de sementes, Mata Fogo, Tanque Inoculante, entre outros.
Agricultura de Precisão	Sistema de Direcionamento e Controle de máquinas; Receptores, monitores e RTK; Soluções para operações no campo e Gerenciamento de informações.
Equipamentos para jardinagem	**Tratores de jardim:** Trator cortador de grama. **Veículos utilitários:** Gator.
Peças de manutenção	**Peças originais John Deere:** Peças de reposição, motores a diesel, transmissões. **Produtos de manutenção:** Graxas, óleos lubrificantes, aditivos, baterias, líquido de arrefecimento, selador de pneus, tintas, pneus agrícolas e linha de cuidados especiais com produtos voltados à manutenção de peças na oficina.

Tecnologia e Inovação

Desde o início das suas operações, a Iguaçu Máquinas esteve na vanguarda. A empresa sempre foi pioneira em inovação e no desenvolvimento de novas soluções aos clientes.

Centro de Inovação

Em 2022, a empresa iniciou as atividades do seu Centrode Inovação na capital paranaense, em Curitiba. No local estãocolaboradores da holding da empresa, Controladoria, Fiscal,Contabilidade, Tecnologia da Informação, Marketing e outros.A cidade foi escolhida por ser um polo de tecnologia, permitindoa introdução de novas tecnologias na empresa. No local, hoje sãodesenvolvidos diversos projetos de inteligência artificial e automação,que buscam dar mais agilidade aos processos da Iguaçu Máquinas.

Em 2022, a empresa foi destaque entre a rede de concessionários e recebeu o prêmio vencedor no CX & Innovation Awards, uma iniciativa da John Deere que reconhece projetos de inovação que atuam diretamente na experiência do cliente. O projeto apresentado pela Iguaçu Máquinas foi um API voltado para uso do cliente, que foi desenvolvido para facilitar o gerenciamento de dados e informações do Operation Center da John Deere.



Tecnologia e Inovação

Centro de Soluções Conectadas: a solução para promover a sustentabilidade no campo

Os serviços de Tecnologia de Agricultura de Precisão são a chave para maximizar a eficiência da produção no campo, por isso é um dos grandes focos da empresa. A Iguaçu Máquina conta com 4 Centros de Soluções Conectadas onde é feito o monitoramento das máquinas dos clientes.

Para a otimização das operações, a empresa conta com Especialistas em Agricultura de precisão que ajudam o cliente a aprimorar cada fase do ciclo produtivo - plantio, tratos culturais e colheita. Para isso são utilizados dados em tempo real da plataforma Operations Center, que auxiliam na tomada de decisões dos clientes, aumentando a produtividade e reduzindo custos.

Em relação aos equipamentos agrícolas, são desenvolvidos Planos de Manutenção personalizados para as máquinas, monitoramento de códigos de erro via inteligência artificial e relatórios de telemetria. Além disso, os especialistas acompanham constantemente a utilização de cada recurso tecnológico disponível no equipamento.

Em relação à questão agronômica, são realizadas coletas e análises de solo, monitoramento de dados climáticos e também a utilização de um dashboard interno com benchmarking de operações e de variedades.

Também são realizados projetos agrícolas com a finalidade de planejar e gerenciar atividades agrícolas de forma mais estruturada e eficiente. Dentre eles estão: projeto de curva de nível e desnível, projeto de pistas / linhas de trabalho, projeto de manobras e projeto de estruturação logística.

Toda a estrutura reforça o compromisso da empresa em auxiliar o cliente a utilizar ao máximo o potencial tecnológico dos seus equipamentos, obtendo mais rentabilidade na produção.



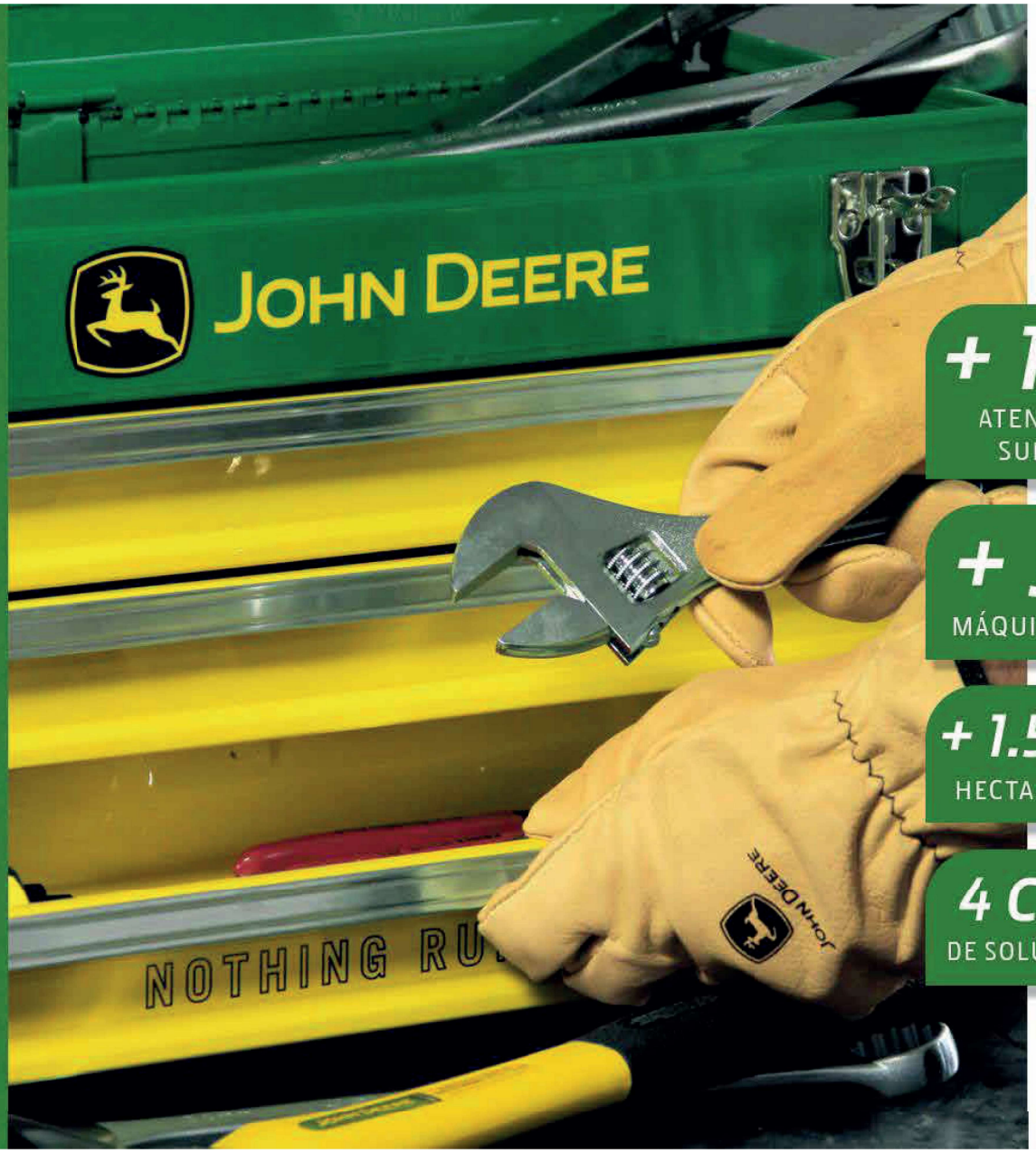

Performance

+ 10.000
ATENDIMENTOS PELO SUPORTE REMOTO

+ 3.400
MÁQUINAS CONECTADAS

+ 1.5 MILHÃO
HECTARES CONECTADOS

4 CENTROS
DE SOLUÇÕES CONECTADAS

Outro serviço importante dentro da estratégia de suporte ao cliente é o monitoramento constante das máquinas em campo. Com isso, a empresa consegue apoiar os clientes no ganho de produtividade, bem como na otimização de insumos e alertas a possíveis danos em componentes da máquina.

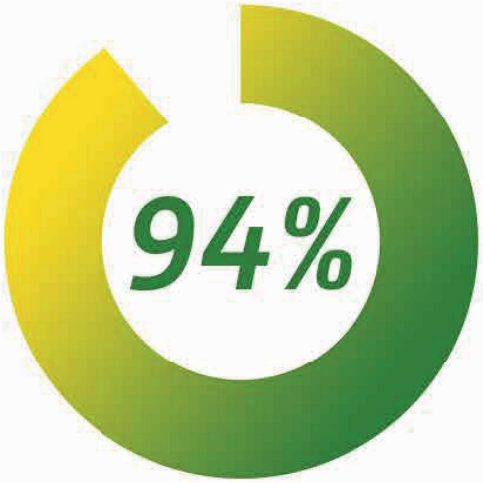

DOS ATENDIMENTOS SOLUCIONADOS POR TELEFONE, VIA SUPORTE REMOTO



Relacionamento com o Cliente

A prioridade da Iguaçu Máquinas sempre foi o atendimento e a qualidade dos serviços prestados. O slogan atual reflete muito bem este objetivo: Paixão em Servir.

A empresa atua fortemente em ações voltadas para o relacionamento com seus clientes. O seu pós-vendas é um dos grandes diferenciais de relacionamento. Tanto que 75% dos colaboradores estão nesse setor, fornecendo atendimento personalizado e na hora em que o cliente precisa.



Cadeia de Fornecedores

Para atender seu compromisso com a cadeia de suprimentos, a Iguaçu Máquinas se relaciona com seus fornecedores com respeito e transparência, promovendo a sustentabilidade do negócio. As transações comerciais são efetuadas de maneira ética, de forma a preservar a confidencialidade exigida pelo ambiente de negócio.

Todos os fornecedores são tratados com respeito, sem favorecimento de qualquer natureza, mantendo o bom relacionamento. Em contrapartida, os fornecedores precisam seguir padrões éticos consonantes com as políticas da Iguaçu Máquinas, respeitando os princípios e os compromissos de conduta definidos no Código de Ética e Conduta da empresa.

Política de Compras

A Política de Suprimentos da Iguaçu Máquinas estabelece os procedimentos para a compra de materiais e bens da empresa. Ela prevê a seleção e qualificação dos fornecedores, formalizando as suas atividades e informando os procedimentos, requisitos e recomendações necessários para o desenvolvimento de novos fornecedores. A política engloba desde a solicitação da compra, seleção do fornecedor, pedido de compra, recebimento dos materiais até o pagamento do documento fiscal. Esse é um processo que não compactua com comportamentos antiéticos, excluindo fornecedores que não procedam de forma semelhante.

As compras de materiais e bens são centralizadas no Departamento de Suprimentos do Centro Administrativo, na matriz, em Rondonópolis (MT).

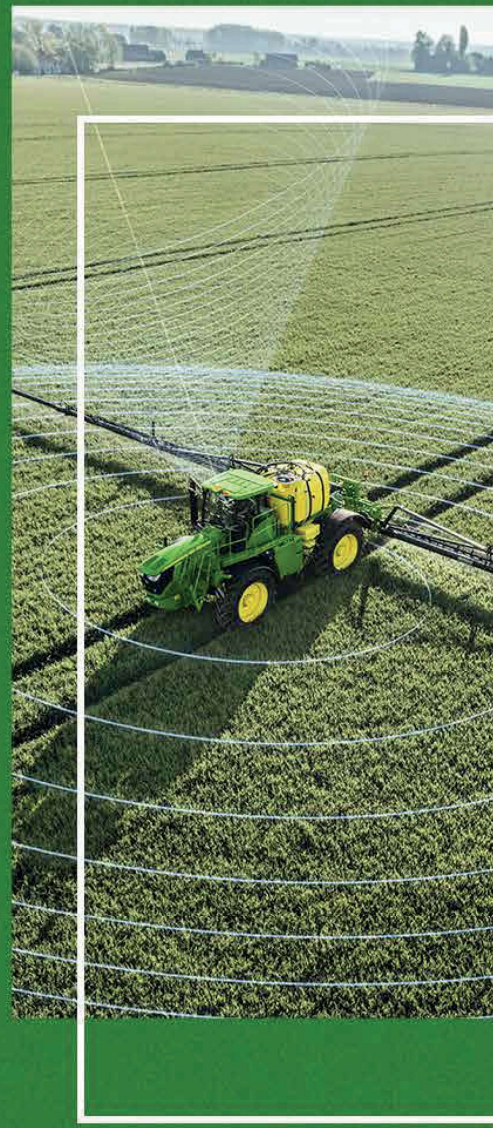

Mapa de Stakeholders

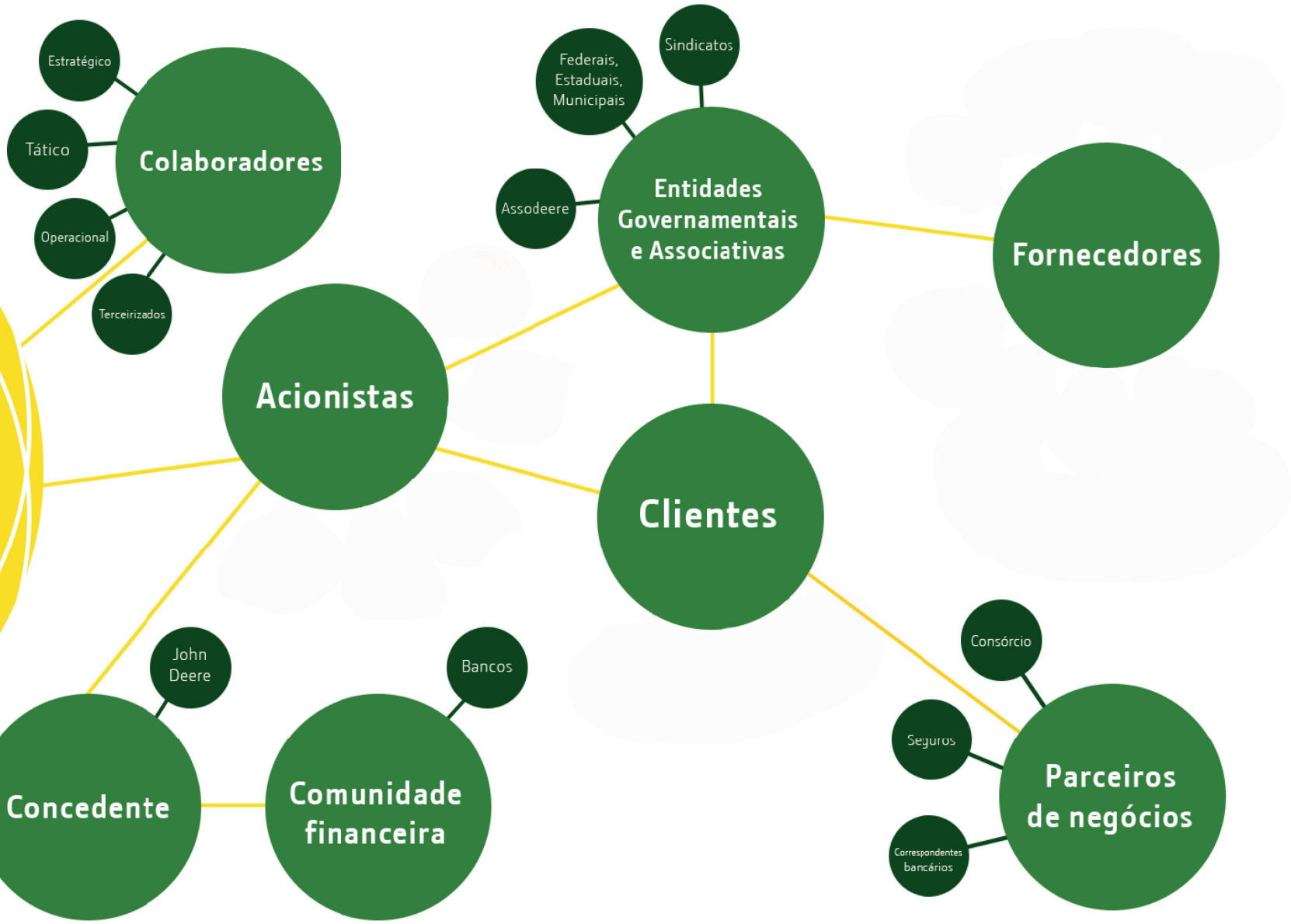



Comitê ESG

O Comitê de Environmental, Social, Governance da Iguaçu Máquinas foi instaurado em outubro de 2023, presidido pela Diretora de Marketing e RH da empresa, Estela Gavinho.

Entre algumas atribuições e responsabilidades do Comitê estão: avaliar permanentemente as políticas e práticas de sustentabilidade corporativa da empresa, recomendar a atualização e a elaboração de novas políticas, inserir a sustentabilidade na estratégia dos negócios e acompanhar sua evolução, direcionar e monitorar as ações de comunicação e divulgação dos objetivos, definir metas e resultados da empresa em suas ações de sustentabilidade, e manifestar-se diante das políticas corporativas nas questões que se referem a direitos humanos, condições de trabalho e gestão ambiental.



GOVERNANÇA CORPORATIVA

Governança Corporativa




CONSELHO ADMINISTRATIVO
CEO/RC
GERENTE GERAL DE NEGÓCIOS
DIRETOR PÓS-VENDAS
Gerente Corporativo de Agricultura de Precisão
Gerente Corporativo de Peças
Gerente Corporativo Administrativo de Serviços
Gerente Corporativo de Serviços
DIRETOR ADMINISTRATIVO/COMERCIAL
Gerente Corporativo Financeiro
Controller
Gerente Corporativo Contábil & Fiscal
Gerente Corporativo de Suprimentos
Gerente Corporativo de Inovação
Gerente Corporativo de Departamento Pessoal
Gerente Corporativo de Tecnologia da Informação
Gerente Corporativo Divisional de Vendas (MT)
Gerente Corporativo Divisional de Vendas (MS)
Gerente Corporativo Divisional de Vendas (GO)
Gerente Corporativo de Seminovos
Gerente Corporativo Administrativo de Vendas
Gerente Corporativo de Processos de Financiamento
DIRETOR DE MARKETING & RH
Gerente Corporativo de Marketing Estratégico
Coordenador de Marketing Tático
Gerente Corporativo de Recursos Humanos
Auditoria Interna & Compliance
Deloitte.
EY
value group



Código de Ética e Conduta

O Código de Ética e Conduta da Iguaçu Máquinas foi criado para regular os assuntos relacionados à ética, moralidade e integridade, mandamentos constitucionais e legais com transparência, austeridade, eficiência, consciência social e comprometimento.

Ele estabelece os padrões de conduta profissional para conselheiros, diretores e colaboradores, além de fornecedores, prestadores de serviços e outros parceiros que, de forma direta ou indireta, relacionam-se econômica e financeiramente com a empresa. Dessa forma, apresenta condutas fundamentais para o alcance dos objetivos institucionais a fim de que todas as partes tenham clareza quanto ao que é esperado na relação com cada uma delas.

O Código de Ética e Conduta alinha as expectativas de negócios da empresa, apoiando a crença de que relações sólidas estabelecem conexões eficazes e promovem o desenvolvimento mútuo. No documento, há recomendações práticas sobre regulamentos, normas e políticas que devem ser seguidas na empresa, bem como orientações sobre o relacionamento da empresa com seus colaboradores, clientes, fornecedores, prestadores de serviços, sociedade, meio ambiente e órgãos do governo.

Política de Prevenção à Lavagem de Dinheiro

A Política de Prevenção à Lavagem de Dinheiro e Corrupção adequa as atividades operacionais com a finalidade de proteger a empresa contra procedimentos de corrupção e suborno, não sendo admitidos comportamentos omissos em relação a esses assuntos. O texto indica situações que podem configurar lavagem de dinheiro e os procedimentos que devem ser realizados em relação aos casos identificados.

As operações que envolvam pagamento em espécie, em valor igua ou superior a R$ 30.000,00 (trinta mil reais), à vista ou de forma fracionada dentro de um período de 06 (seis) meses são identificadas pelos sistemas utilizados pela empresa e obrigatoriamente e imediatamente comunicadas ao COAF.



MEIO AMBIENTE



Meio Ambiente

Uma das preocupações constantes da empresa é a adoção de ações sustentáveis que minimizem os impactos ao meio ambiente. Na rede de concessionários John Deere isso também é uma realidade.

Na construção das lojas de Campo Verde (MT) e Primavera do Leste (MT), a Iguaçu Máquinas adotou normas e conceitos ambientalmente corretos desde o início da sua construção. A loja de Campo Verde (MT) é considerada uma das mais ecológicas do país na rede de concessionários John Deere. A nova loja de Primavera do Leste (MT), inaugurada pela empresa em 2022, também segue os mesmos princípios de sustentabilidade.



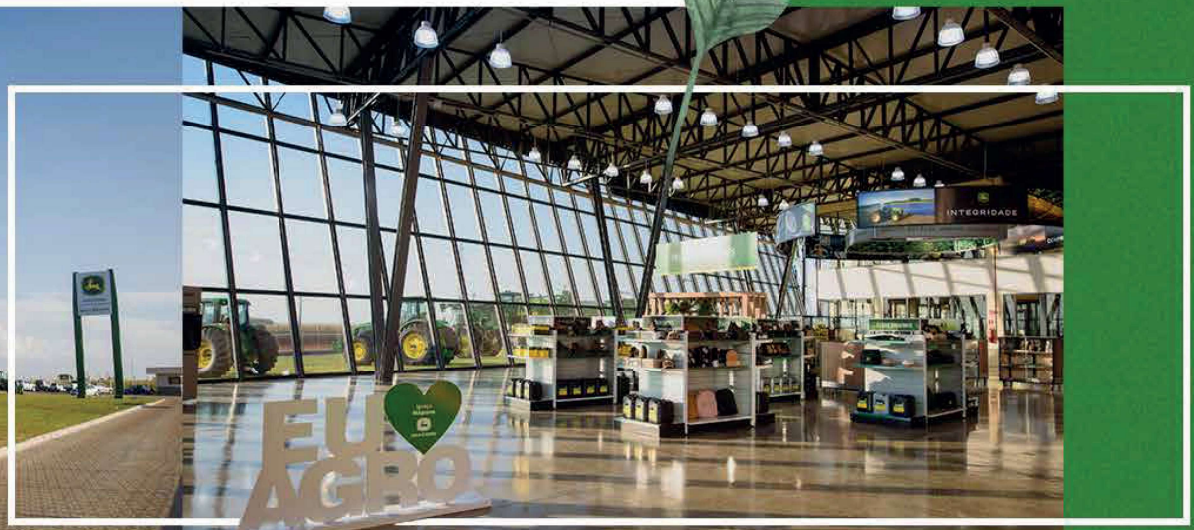

Meio Ambiente

Toda a arquitetura das lojas foi dimensionada para reduzir o consumo de energia elétrica. A fachada do showroom e as janelas em vidro laminado refletivo permitem o bom aproveitamento da luz solar e evitam o aquecimento do ambiente, o que reduz o consumo de luz elétrica e do ar-condicionado. Além disso, a maioria das lâmpadas utilizadas são do tipo LED, que consomem 80% menos energia e têm maior vida útil do que a lâmpada convencional.

Ambas as lojas, inclusive, são abastecidas com energia solar. As usinas solares, incorporadas às suas estruturas, geram energia suficiente para abastecer as lojas e todo o excedente de energia é utilizado também para abastecer as demais lojas da Iguaçu Máquinas no estado do Mato Grosso - Rondonópolis, Alto Garças, Paranatinga e Santiago do Norte.

A água é outro recurso priorizado nessas lojas. Drenada dos aparelhos de ar-condicionado do showroom e coletada da chuva que cai sobre o telhado, é reutilizada na lavagem de calçadas, limpeza de peças, no lava-jato de veículos e na irrigação da área verde.

Em todas as 13 unidades da empresa, o lavador de máquinas, a oficina e a sala de óleo possuem estruturas que fazem a separação da água e do óleo, o qual posteriormente é encaminhado para reciclagem. Todos resíduos tóxicos sólidos gerados, como materiais com graxas e lubrificantes, também são destinados para incineração e reciclagem.

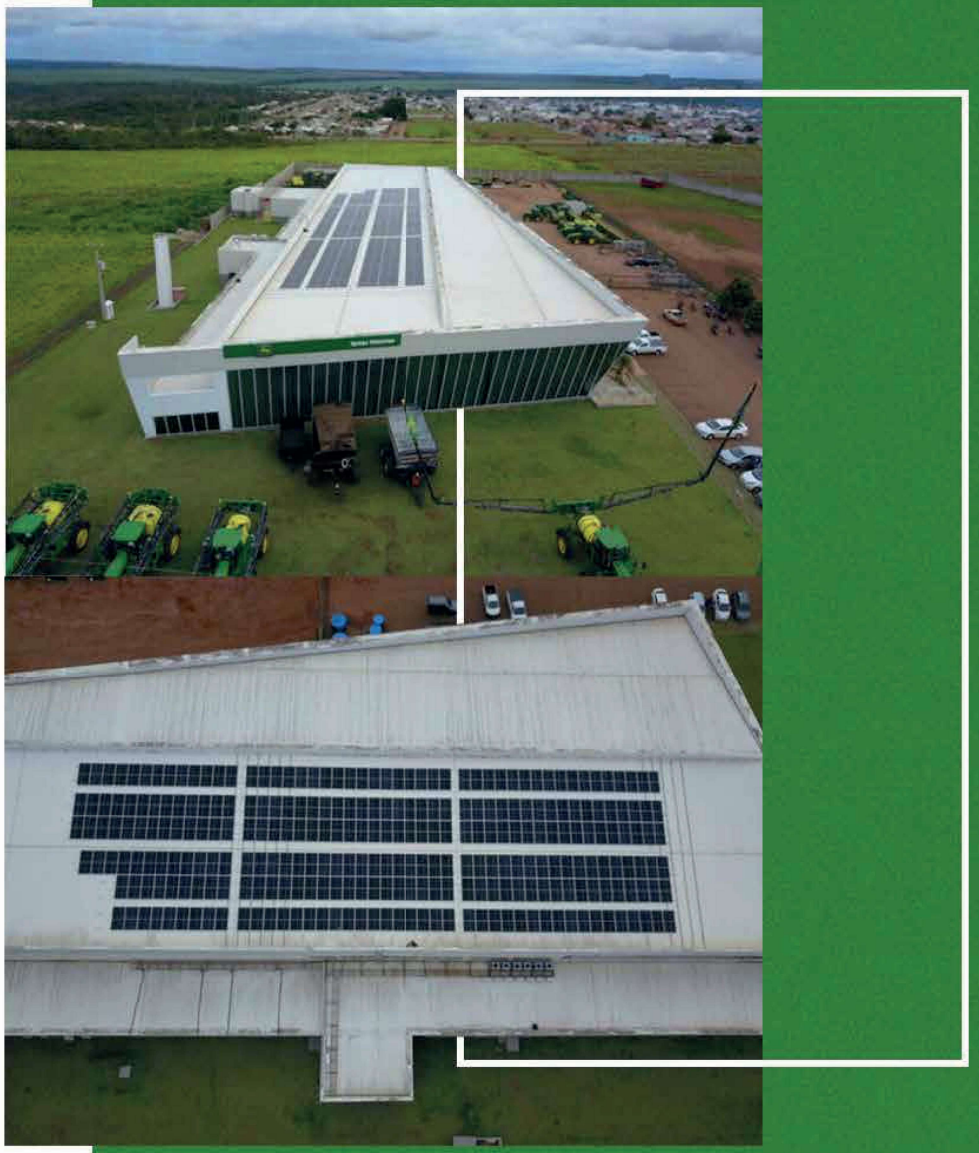

Meio Ambiente

A empresa investe no Programa 5S, logística reversa de baterias e na reciclagem de uniformes. A água de reuso também já faz parte do dia a dia das unidades, sendo que um estudo em andamento definirá o prazo para que seja adotado em 100% da empresa.

Outro compromisso é que as lojas futuras da empresa também sejam ecológicas, mantendo o mesmo conceito de redução de impacto no meio ambiente.

Uma outra iniciativa de destaque é a doação de mudas para a comunidade, contribuindo com a arborização das cidades de atuação.

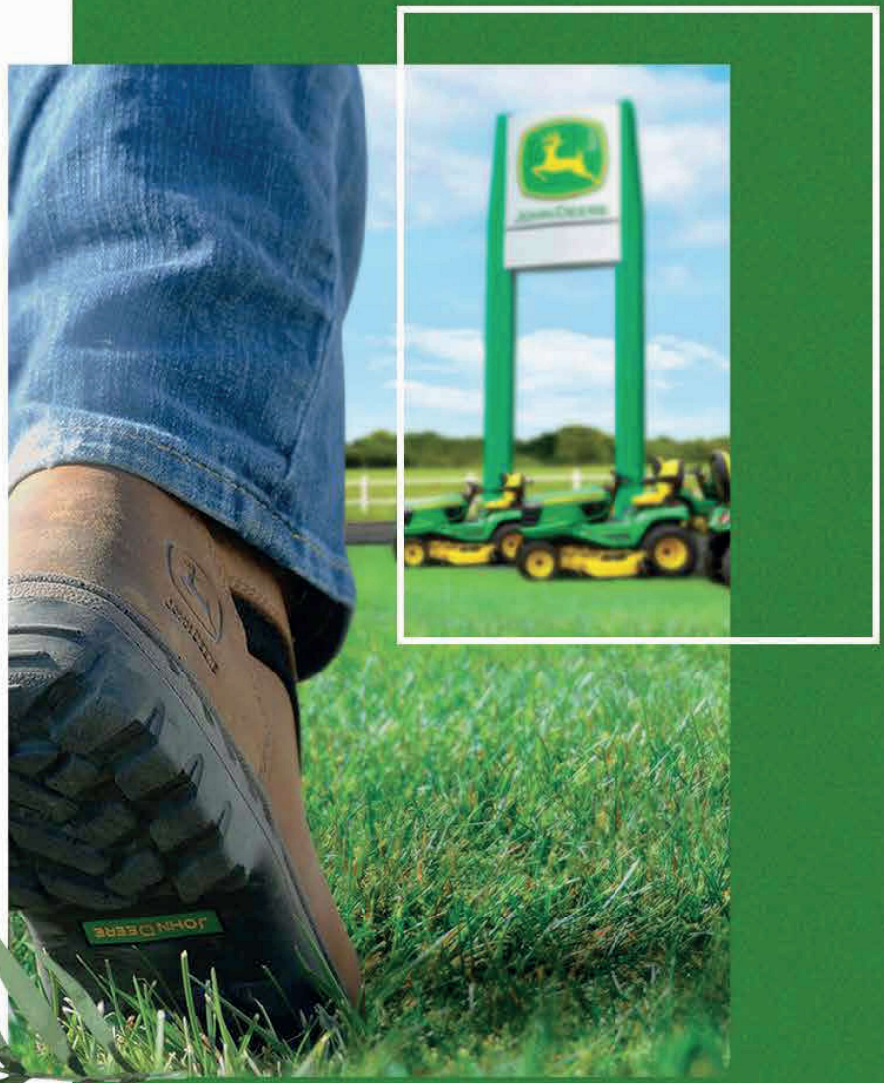







Doação de Mudas

Reforçar a mensagem do agronegócio que produz de forma sustentável. Esse é um dos objetivos da campanha Juntos por um Brasil mais Verde, uma iniciativa de toda a rede de concessionários John Deere.

A cada equipamento entregue, a Iguaçu Máquinas planta 1 árvore e a John Deere planta outras duas. Até 2030, serão mais de 1 milhão de árvores, deixando o Brasil e a América Latina mais verde.

Somente no ano 2023, a Iguaçu Máquinas plantou 3.100 mudas de árvores nativas ou frutíferas em fazendas da região, contribuindo para a manutenção das Áreas de Preservação Permanente.



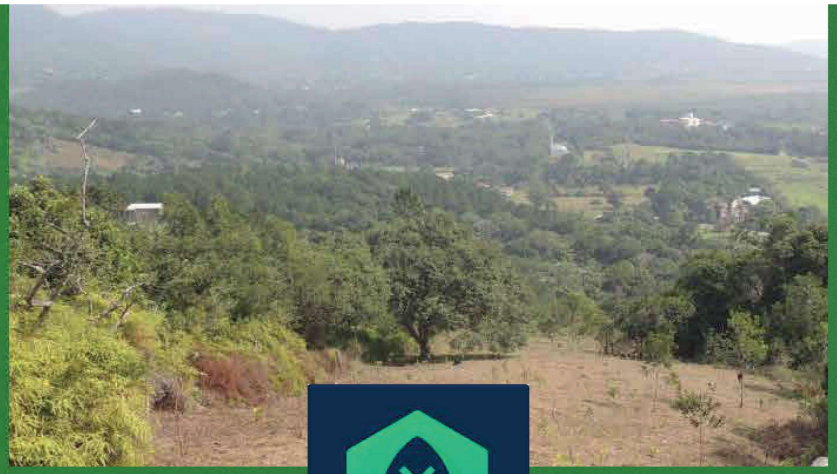

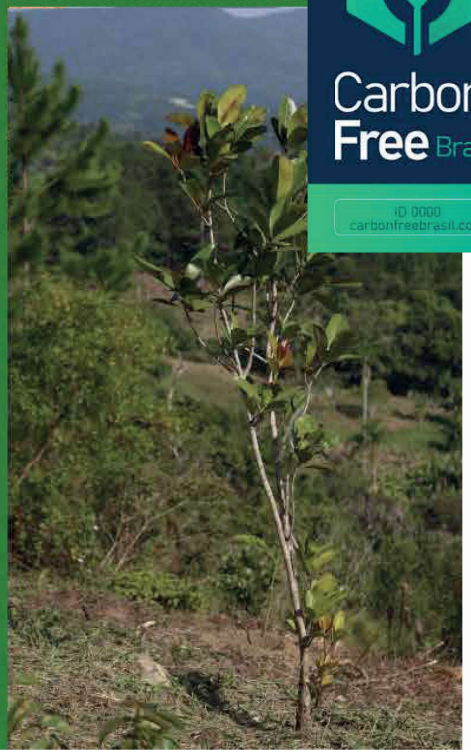

Emissões de Carbono

A Iguaçu Máquinas realiza internamente em suas lojas o controle da geração de Carbono. Com o auxílio de uma consultoria terceirizada, a empresa faz a medição, o controle e desenvolve planos de ação para minimizar as emissões e seu impacto ambiental.

Semestralmente uma avaliação é realizada em cada unidade. Nela, são levantadas oportunidades de melhoria e desenvolvidos planos de ação, com o objetivo fundamental de corrigir inconformidades, melhorar processos e prevenir impactos ambientais.

Selo Carbon Free

O Selo Carbon Free Brasil é um sinal de que a organização reconhece seu impacto no meio ambiente e promove ações para minimiza-lo. A Iguaçu Máquinas iniciou em 2022 a neutralização de todo Carbono gerado em suas feiras e eventos (desde a montagem até o deslocamento de colaboradores, equipamentos e fornecedores). Desde então, a participação da empresa nas feiras Farm Show e Tecnoshow 2022 e 2023, em Primavera do Leste (MT) e Rio Verde (GO) - consideradas as maiores feiras da nossa região - foi neutralizada.

Na esteira dessa iniciativa, a empresa também expandiu a obtenção do Selo Carbon Free Brasil em 2023 para outras feiras locais, como: Expoceu em Chapadão do Céu (GO), ExpoRica em Costa Rica (MS), Expaja e Expoagri em Jatái (GO), ExpoSonora em Sonora (MS), Exposul em Chapadão do Sul (MS), ExpoTrês em Três Lagoas (MS), Festa do Peão em Paranaiba (MS), Expovale em Planalto da Serra (MT), Expoverde em Campo Verde (MT), Expoguira em Guiratinga (MT), Exposul em Rondonópolis (MT), ExpoMontividiu em Montividiu (GO), ExpoPar em Paranatinga (MT), Expopedra em Pedra Preta (MT) e Festa do Peão de Santa Helena, em Santa Helena de Goiás (GO).

Ao todo, a Iguaçu Máquinas neutralizou, em 2023, 26 toneladas de Carbono.

Gestão de Resíduos

Todos os colaboradores da Iguaçu Máquinas são individualmente responsáveis pela seleção e disposição correta dos resíduos gerados nos diferentes contentores que estão dispostos na organização. Também são responsáveis pela conservação e uso racional dos recursos naturais disponíveis e dos produtos e serviços que de alguma forma possam elevar o volume de resíduos gerados no seu ambiente de trabalho.

A decisão pela correta disposição do resíduo inicia-se pela classificação deste, baseado pela sua tipologia conhecida ou mediante realização de análises conforme ABNT NBR 10004 "Resíduos Sólidos Classificação". A opção pela destinação/disposição é baseada no conceito de reuso, reaproveitamento ou reutilização em processos de terceiros, tal opção pode ser adotada após as devidas autorizações e permissões solicitadas junto aos órgãos competentes, quando pertinente, e através da análise das licenças e permissões do(s) terceiro(s) para a atividade realizada. A empresa realiza o armazenamento temporário dos resíduos sólidos por ela gerados dentro dos preceitos de segregação, evitando que resíduos com características incompatíveis sejam armazenados uns próximos aos outros.

A Iguaçu Máquinas assegura que os resíduos sólidos sem viabilidade, por qualquer motivo, para fins de reuso, reaproveitamento ou reutilização, são destinados para disposição final por processo ambientalmente adequado em entidade devidamente licenciada após as devidas autorizações e permissões emitidas pelos órgãos competentes, quando pertinente.

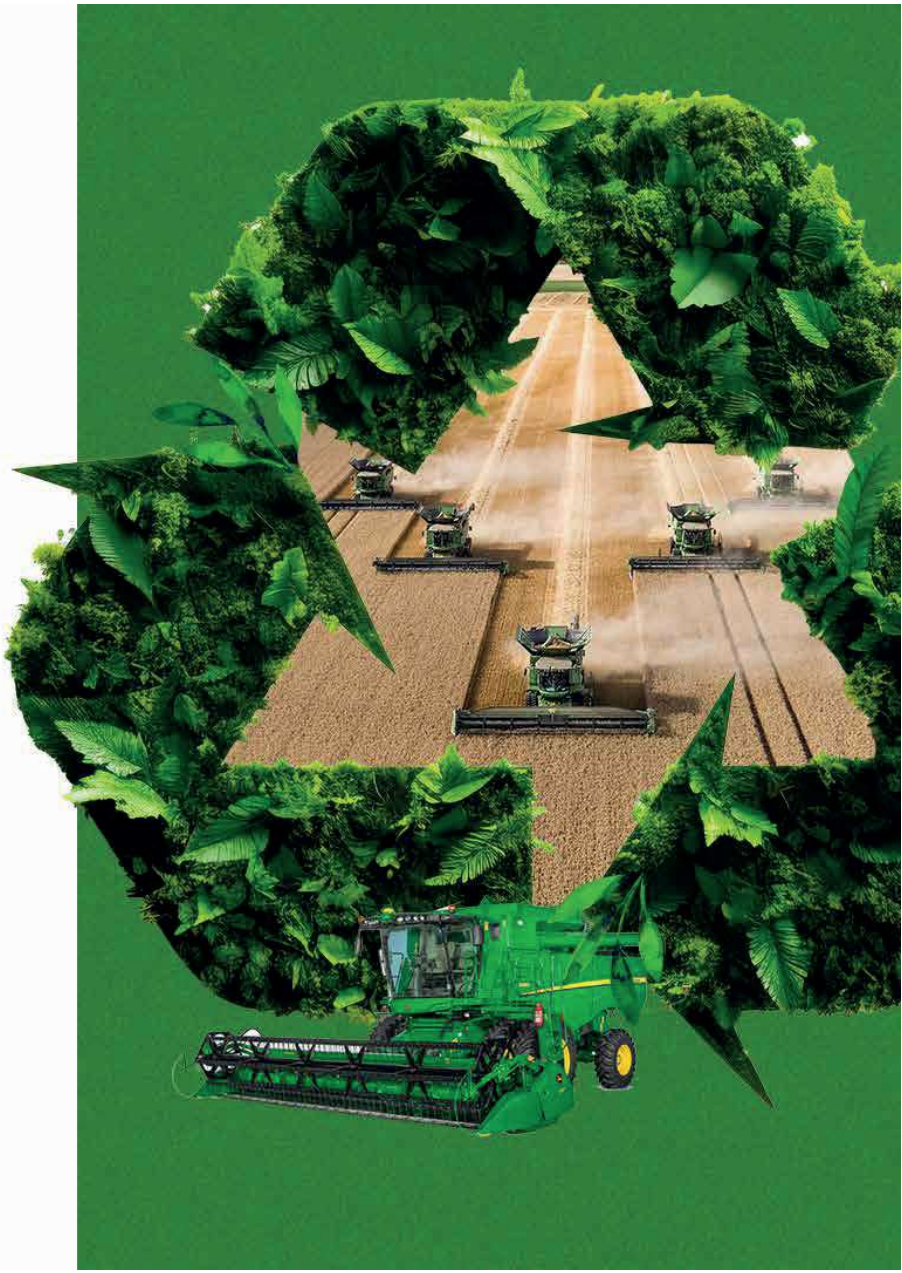

Gestão de Resíduos

Todos os colaboradores da Iguaçu Máquinas são individualmente responsáveis pela seleção e disposição correta dos resíduos gerados nos diferentes contentores que estão dispostos na organização. Também são responsáveis pela conservação e uso racional dos recursos naturais disponíveis e dos produtos e serviços que de alguma forma possam elevar o volume de resíduos gerados no seu ambiente de trabalho.

A Iguaçu Máquinas assegura que os resíduos sólidos sem viabilidade, por qualquer motivo, para fins de reuso, reaproveitamento ou reutilização, são destinados para disposição final por processo ambientalmente adequado em entidade devidamente licenciada após as devidas autorizações e permissões emitidas pelos órgãos competentes, quando pertinente. A Iguaçu Máquinas realiza internamente em suas lojas o controle de todos os resíduos tóxicos e/ou recicláveis. Por meio do Departamento de Suprimentos, a Iguaçu Máquinas contrata os fornecedores, bem como controla a geração, armazenagem, a coleta e o tratamento/destinação dado pelos mesmos. Todas as empresas contratadas fornecem um selo de garantia comprovando a destinação correta dos resíduos.

O transporte terrestre para destinação dos resíduos sólidos gerados pela Iguaçu Máquinas é realizado por terceiros contratados pelas empresas destinatárias de cada resíduo. É verificada a situação do código CNAE do transportador e o RNTRC – Registro Nacional de Transportadores Rodoviários de Cargas junto a ANTT, além de possuir cadastro no IBAMA (CNORP), autorização para transportar resíduos entre estados (quando aplicável) e licenças ambientais (quando aplicável).

Adicionalmente, é requerido o Plano de Atendimento à Emergência para o Transporte (PAE), que define a sistemática de preparação e resposta a situações de emergência e acidentes no transporte que possam ocasionar impactos ao meio ambiente e à saúde da comunidade eventualmente afetada. Caso a empresa transportadora não possua PAE próprio, são aceitos contratos com empresas especializadas para realizar atendimento às emergências ambientais.

A Iguaçu Máquinas utiliza as seguintes documentações para o transporte terrestre de resíduos classificados como perigosos: MTR - Manifesto de Transporte de Resíduos conforme NBR 13221; Nota fiscal de saída e FDSR (Ficha de dados de segurança de resíduos conforme NBR 16725).

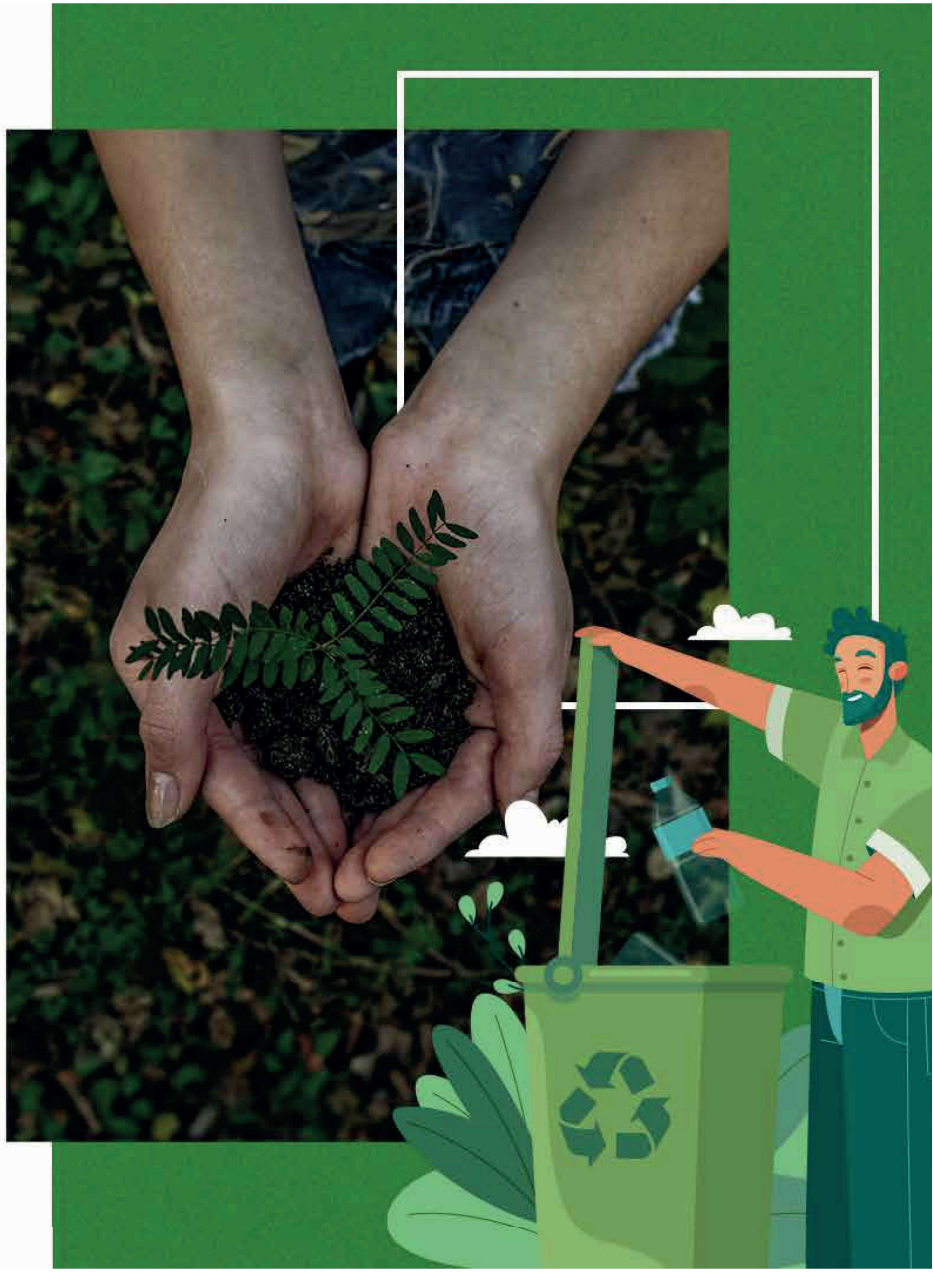

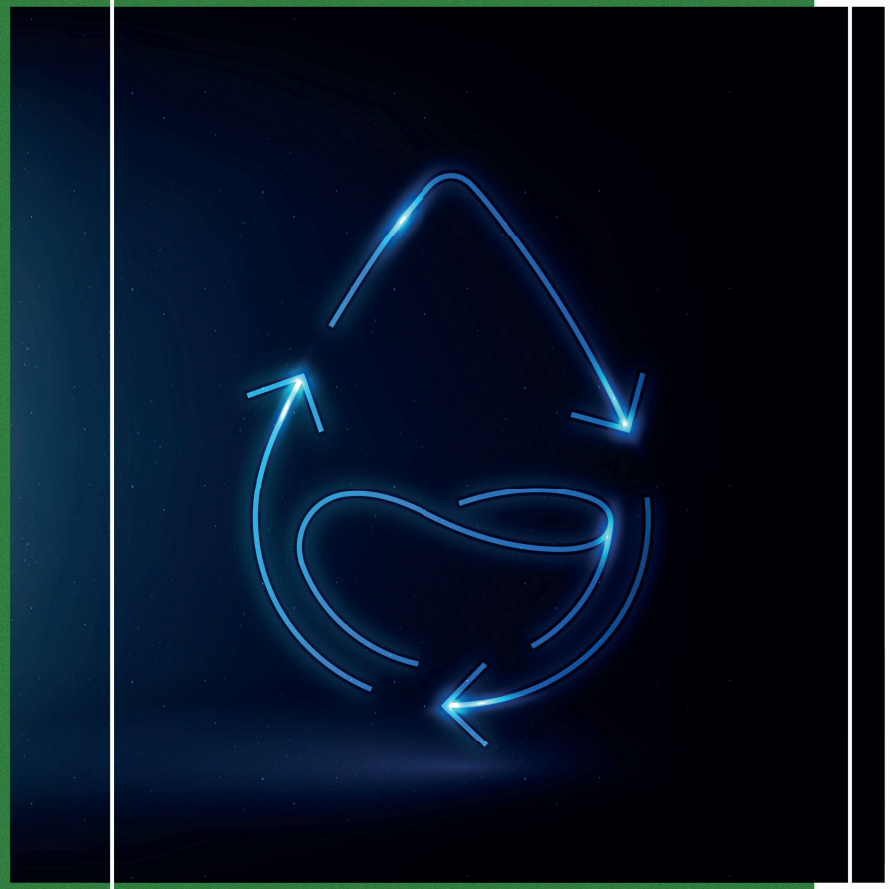

Energia e Água

O consumo mensal de energia é monitorado baseado na conta de cada unidade e atualizado trimestralmente juntamente com os demais indicadores ambientais. A empresa promove constantemente campanhas de conscientização visando o consumo consciente entre seus colaboradores.

A Iguaçu Máquinas investiu, em 2022, em duas usinas solares – uma na Primavera do Leste (MT) e uma em Campo Verde (MT) - que atendem as lojas do Mato Grosso. Futuramente, pretende ainda construir uma usina na cidade de Jataí (GO), a qual irá atender as lojas de Goiás, e outra na cidade de Três Lagoas (MS), para atender as lojas do Mato Grosso do Sul.

A água sempre foi um recurso priorizado na empresa, tanto que as duas últimas construções (Primavera do Leste e Campo Verde, no Mato Grosso) contam com o sistema de drenagem dos aparelhos de ar-condicionado do showroom e coleta da chuva que cai sobre o telhado. Toda a água coletada é reutilizada na lavagem de calçadas, limpeza de peças, no lava-jato de veículos e na irrigação da área verde. A água de reuso também já faz parte do dia a dia das unidades, sendo que um estudo em andamento definirá o prazo para que seja adotado em 100% da empresa.


SOCIAL

Social

As relações trabalhistas na Iguaçu Máquinas são baseadas nas legislações pertinentes e nos acordos coletivos negociados com os sindicatos das categorias. Normas e obrigações são formalizadas nos contratos de trabalho e a empresa é regularmente fiscalizada pelos órgãos competentes, bem como pelas auditorias internas e externas.

Todos os colaboradores próprios recebem os benefícios previstos por lei e outros adicionais, definidos em sua política interna. É concedido vale transporte aos colaboradores que utilizam meio de transporte coletivo para se deslocarem de casa/trabalho/casa. A empresa fornece o cartão alimentação para todos os colaboradores.

A Iguaçu Máquinas disponibiliza, de segunda a sábado, café da manhã aos colaboradores de todas as lojas e Centro Administrativo. Não há nenhum repasse de custo para os colaboradores.

A empresa oferece bolsa de estudos para contribuir para a formação do colaborador e a melhoria do seu desempenho profissional.É disponibilizado para todos os colaboradores um seguro de vida, com o objetivo de oferecer maior tranquilidade e segurança.

A empresa disponibiliza plano de saúde a todos os colaboradores e auxílio-creche para as colaboradoras mães com filhos de idade de zero a cinco anos e onze meses.



Social

Total de funcionários: 823

Nro. funcionários Masculino: 671 | Feminino: 152



PCDs
29

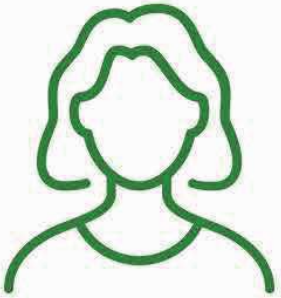

Mulheres na Liderança Corporativa
58%



Faixa etária Liderança Corporativa
41 ANOS



Tempo de Casa	
Anos	%
21-32	2%
16-20	2%
11-15	8%
06-10	13%
00-05	76%



Nacionalidades
BRASIL
HAITI
PERU
PARAGUAI
PORTUGAL
ARGENTINA

Social

Faixa Etária

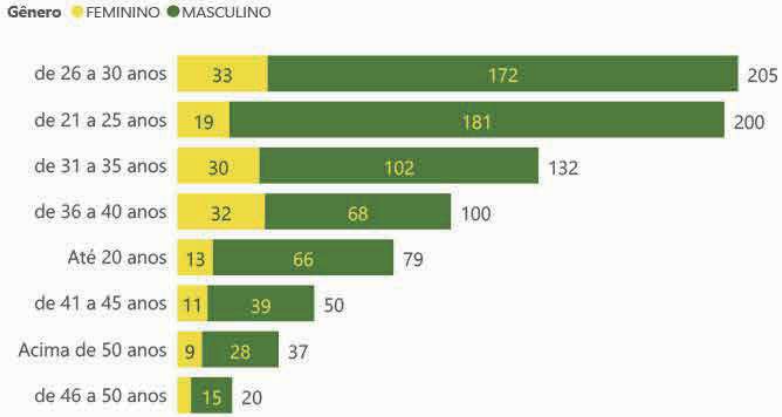

Grau de Instrução

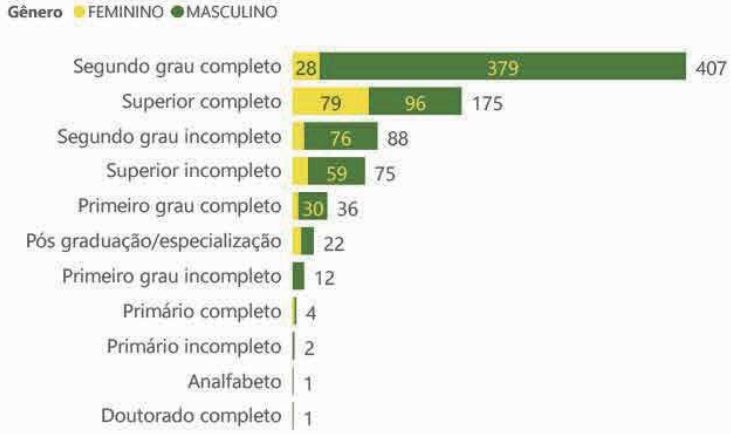

Departamento



Filial

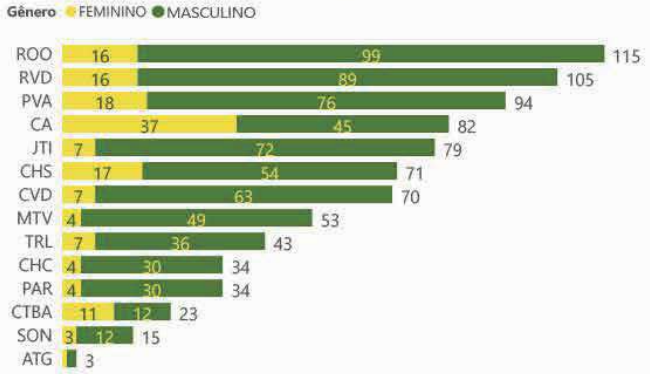



Força de Trabalho

Todas as vagas são divulgadas internamente e externamente. As etapas são formais, padronizadas e a forma de avaliar as competências do candidato são transparentes.Os candidatos com o melhor conhecimento e potencial para desempenhar a função para a qual estão sendo selecionados e que tenham aptidão para crescimento serão aprovados e admitidos no quadro de colaboradores.

A Diretora de Marketing e RH da Iguaçu Máquinas, Estela Gavinho, participa do Projeto Mulheres de Impacto, uma iniciativa da Associação Brasileira dos Concessionários John Deere (ASSODEERE) e da John Deere, que tem como principal objetivo apoiar a rede a desenvolver uma cultura organizacional que proporcione mais espaço e apoio às mulheres no seu desenvolvimento. A intenção é aumentar a representatividade de talentos femininos em posições de liderança e nos Concessionários.

Mulheres em Campo

O Mulheres em Campo é um evento anual, promovido desde 2015 pela Iguaçu Máquinas.

O objetivo do evento é capacitar, inspirar e promover a conexão entre as mulheres que desempenham um papel fundamental no agronegócio. Por meio dele, a empresa proporciona oportunidades de aprendizado e conhecimento, fortalecendo, assim, a presença e liderança delas no agronegócio e contribuindo para um setor mais diversificado e inovador.

Além de ser um evento informativo, o Mulheres em Campo também busca ser uma ação de relacionamento, proporcionando experiências às clientes. Em 2022, o tema abordado foi ESG, juntamente com um curso prático de churrasco ministrado por um grupo de mulheres. Já em 2023, o tema abordado foi Tecnologia juntamente com um Workshop de café, ministrado por uma barista da região.

Centenas de mulheres impactadas





Iguaçu na Escola

O Projeto Iguaçu na Escola tem por objetivo integrar as famílias dos colaboradores junto à empresa, bem como estimular a educação aos filhos dos colaboradores. Por meio do projeto, a Iguaçu Máquinas busca conhecer a família de cada colaborador e permitir que essas famílias conheçam a empresa.

Anualmente, são realizados eventos em cada uma das lojas onde as famílias são recepcionadas com um dia festivo e kits escolares são entregues a cada uma das crianças e jovens.

São entregues dois tipos de kits com os seguintes itens:

Kit Infantil (3 a 6 anos): Caderno de cartografia, caderno com espiral, pasta plástica, borracha, giz de cera, massa de modelar, tinta guache, tesoura, estojo, apontador, cola, lápis de cor, lápis preto e pincel.

Kit Juvenil (7 a 14 anos): Caderno de espiral, pasta plástica, borracha, régua 20cm, caneta, estojo, lápis preto, apontador, lápis de cor e cola.

A Iguaçu Máquinas acredita na educação e busca incentivar seus colaboradores e familiares em seu desenvolvimento pessoal e profissional, contribuindo, assim, para uma sociedade melhor.



Ações de Voluntariado

A Iguaçu Máquinas realiza ações de voluntariado anualmente. Uma delas, realizada em abril, é a de campanha de higienização bucal, no período da Páscoa. Ela é realizada em escolas ou bairros carentes das cidades de atuação da empresa. Um dentista voluntário participa da ação e explica para as crianças como fazer a higienização bucal. Além deste momento educativo, colaboradores da empresa participam como voluntários na entrega de kits personalizados contendo pasta de dente, fio dental, escova dental e gibi educativo da Iguaçu Máquinas. Na ocasião, as crianças também celebram a Páscoa com chocolates e doces.







Ações de Voluntariado

Outra ação realizada pela empresa é a do dia festivo das crianças, celebrado dia 12 de outubro. Durante o mês de outubro cada loja escolhe uma instituição para fazer parceria. Durante um dia determinado, colaboradores da Iguaçu Máquinas se voluntariam para alegrar o dia das crianças. Neste dia, são disponibilizados brinquedos infláveis, picolé, cachorro-quente, entre outras atrações para as crianças.







Ações Sociais

A Iguaçu Máquinas abraçou o movimento Agro pela Vida, uma ação da John Deere em prol da preservação da saúde e do bem-estar da população. Cinco instituições da região receberam apoio, nas cidades de Rio Verde e Jataí (Goiás), Três Lagoas (Mato Grosso do Sul) e Rondonópolis e Primavera do Leste (Mato Grosso).

Além do agro pela vida, durante todo o ano a Iguaçu Máquinas apoia igrejas, projetos sociais e patrocina atletas. Tais ações reforçam o compromisso da empresa com as comunidades locais onde atua.

Investimento

R$582.793,27
AÇÕES SOCIAIS

R$68.262,78
AÇÕES DE VOLUNTARIADO



Diversidade e Direitos Humanos

A Iguaçu Máquinas se dedica a uma cultura de diversidade, equidade e inclusão, preservando um ambiente de trabalho pautado pela valorização de pessoas com identidades, culturas, etnias e necessidades especiais físicas ou intelectuais próprias. Essa política inspira práticas inclusivas nos relacionamentos entre líderes, equipes, clientes, parceiros e fornecedores.

Entre os compromissos firmados estão a garantia de um ambiente favorável à diversidade e inclusão; a produção de conteúdos e treinamentos sobre o tema; e a promoção de uma equipe diversa e plural.

A Iguaçu Máquinas promove um ambiente de trabalho íntegro e de confiança, baseado no respeito mútuo, garantindo o direito à vida e à liberdade, igualdade perante a lei, liberdade de opinião e expressão, liberdade de reunião pacífica e de associação. O compromisso com os colaboradores é demonstrado por meio de seu Código de Ética e Conduta, que aponta diretrizes claras sobre situações específicas e orienta quanto a dúvidas ou preocupações.

Educação e Capacitação

A Iguaçu Máquinas vem desenvolvendo várias iniciativas ligadas ao tema. Programas como Jovem Aprendiz, de Estágio e a concessão de bolsas de estudo, além dos treinamentos voltados para a Liderança da empresa - como os programas Iguaçu do Amanhã e o Programa de Desenvolvimento Iguaçu (PDI) - fazem parte das ações permanentes da empresa com seus colaboradores.

A empresa conta com ferramentas de ensino oferecidas pela John Deere, a Plataforma JDU (John Deere University), quefunciona como uma universidade corporativa onde são administrados todos os treinamentos técnicos, de inovação e vendas parao time de serviços, peças, máquinas e agricultura de precisão. O objetivo é incentivar a capacitação dos profissionais por meiode aprendizado adequado ao cargo exercido, prezando pela certificação e reconhecimento dos que concluírem os treinamentos.

+ de 30.000 horas de treinamentos em 2023





Política de Concessão Bolsas de Estudo

Visando incentivar o estudo e o desenvolvimento pessoal e profissional, a empresa concede bolsas de estudos aos seus colaboradores nas seguintes modalidades: Cursos Técnicos ou Tecnólogos (50%), Curso de Inglês (50%), Graduação (40%), Pós-graduação (30%) e MBA (30%).

Para utilizar este benefício, o colaborador deve ter no mínimo 12 meses de contrato de trabalho na empresa. Os cursos devem preferencialmente estar relacionados com a área de atuação do colaborador. Caso o curso não tenha relação direta com a função exercida pelo colaborador, é concedida uma bolsa de estudo de 20%.





Saúde e Segurança do Trabalho

A Iguaçu Máquinas prevê que as condições de trabalho devem ser seguras e saudáveis, de forma a controlar os riscos inerentes e prevenir lesões e doenças. Todas as atividades passam por uma análise crítica dos aspectos ligados à saúde e à segurança.

Para a capacitação dos colaboradores na área, a empresa realiza anualmente no mês de abril a Semana Interna de Prevenção de Acidentes (chamada de Segurança Já), composta por orientações de prevenção de acidentes do trabalho, uso adequado dos EPI's, direção defensiva, comportamento seguro, trabalho em altura, segurança na operação de empilhadeira, ergonomia, entre outros.

Outras ações realizadas são Formações de Brigadistas – todas as lojas possuem colaboradores capacitados para tal –, primeiros socorros e palestras orientativas como de direção defensiva, entre outras.

Qualidade de Vida

O Programa de Qualidade de Vida da Iguaçu Máquinas promove ações com foco na valorização humana e profissional dos colaboradores.

São realizados Workshops de Educação Financeira no intuito de fornecer conhecimentos, habilidades e recursos para que os colaboradores possam gerenciar melhor seus recursos financeiros. Anualmente também são desenvolvidas campanhas relacionadas ao Dia Mundial da Saúde, Dia Mundial do Meio Ambiente, Setembro Amarelo, Outubro Rosa, Novembro Azul, entre outras.

Para incentivar os colaboradores a praticarem exercícios e manterem um estilo de vida mais saudável, a empresa também oferece Gympass e possui parcerias com quadras esportivas com desconto. Diariamente, todos os colaboradores da empresa também recebem café da manhã em seus locais de trabalho.



Iguaçu
Máquinas



JOHN DEERE